Provincia di Rimini

ptav PIANO TERRITORIALE D'AREA VASTA

03.quadro conoscitivo

Tav. 09 - ELEMENTI GEOLOGICI CHE POSSONO DETERMINARE EFFETTI LOCALI

PROVINCIA DI RIMINI
Jamil Sadegholvaad, presidente
Fabrizio Piccioni, consigliere provinciale delegato
Luca Bartolucci, dirigente pianificazione
Gilberto Facondini, dirigente governo del territorio

GRUPPO DI LAVORO DEL PIANO TERRITORIALE DI AREA VASTA
Ufficio di Piano
Roberta Laghi
Giovanni Ferrari
Giancarlo Pasi
Massimo Filippini
Paolo Setti

Garante della Partecipazione e della Comunicazione del piano
Alessandra Rossini (fino al 28/02/23)
Alberto Guiducci (dal 01/03/23)

Segreteria tecnica
Chiara Bertoni

collaborazione di
Cristiano Alessandro Cristiano ARES -
Ufficio Sviluppo organizzativo e trasformazione digitale
Stefano Maestri

COORDINAMENTO SCIENTIFICO
Università di Bologna - Alma Mater
Dipartimento di Culture del Progetto
Francesco Musco, coordinatore
Giovanni Ferrario responsabile di progetto
Giulia Lucertini
Deno Marigno
Filippo Magni

collaboratori
Laura Ferretti
Laura Ferretti
Giammarco Di Giustino
Elena Ferrazzi
Elena Ferrazzi
Giorgia Business
Matteo Rossetti
Matteo Rossetti
Alberto Bonora
Alessandro Ciampi
Alessandra Lungo

CONTRIBUTI SPECIALISTICI
Mobility
NESTa s.r.l.
Sara Di Debernardi
Sario Abate Daga
Silvia Ortaglio
Chiara Di Stina Melega
Chiara Talarico
Arianna Travaglini

Paesaggio e cambiamento climatico
Elena Farnè

Sistema Informativo Territoriale
Massimo Tofanelli

Aspetti giuridici
Giuseppe Piperata
Giulia Pandolfi

PARTECIPAZIONE E COMUNICAZIONE
coordinamento
Elena Farnè
Elisa Giagnoni
Elisa Giagnoni
Sito web
Elisa Giagnoni
Elena Farnè

FOTOGRAFIE E IDENTITÀ VISIVA
Laura Conti
Emilia Strada

collaborazione di
Arpae - Agenzia regionale per la prevenzione, l'ambiente e l'energia
Monica Bertuccioli

REGIONE EMILIA-ROMAGNA
Direzione Generale Cura del Territorio e dell'Ambiente
Servizio Assetto del territorio- Area geologia, suoli e sismica
Disastro idrogeologico e pericolosità sismica
Marco Pizzioli
Luca Martelli
Luca Martelli
Cartografia digitale
Luca Martelli
Geologia di sottosuolo
Paolo Severi
Paolo Severi
Maria Teresa De Nardo
Direzione Generale Agricoltura, Caccia e Pesca
Area Turismo - venatorie
Pier Claudio Arrigoni

Approvato con Delibera di Consiglio Provinciale

scala 1 : 50.000

rimini**verso** : TERRE DI CUSTUDIA. ACCOGLIENZA, CITTÀ, RESILIENZA.

LEGENDA

Tetto delle ghiaie e della base dei depositi alluvionali

- Ghiaie prevalenti sepolte subsinterna di Ravenna - AES8
- Ghiaie prevalenti sepolte subsinterna di Villa Verucchio - AES7
- +20 — isobate del tetto dei depositi grossolani - quote riferite al livello del mare (ghiaie prevalenti - AES8)
- -10 — isobate del tetto dei depositi grossolani - quote riferite al livello del mare (ghiaie prevalenti - AES7)
- -50 — isobate della base del deposito alluvionale AES del ciclo superiore (450 ka - attuale) - quote riferite al livello del mare
- -10 — isobate della base del deposito alluvionale AEI del ciclo inferiore (650 - 450 ka) - quote riferite al livello del mare

Elementi geologici
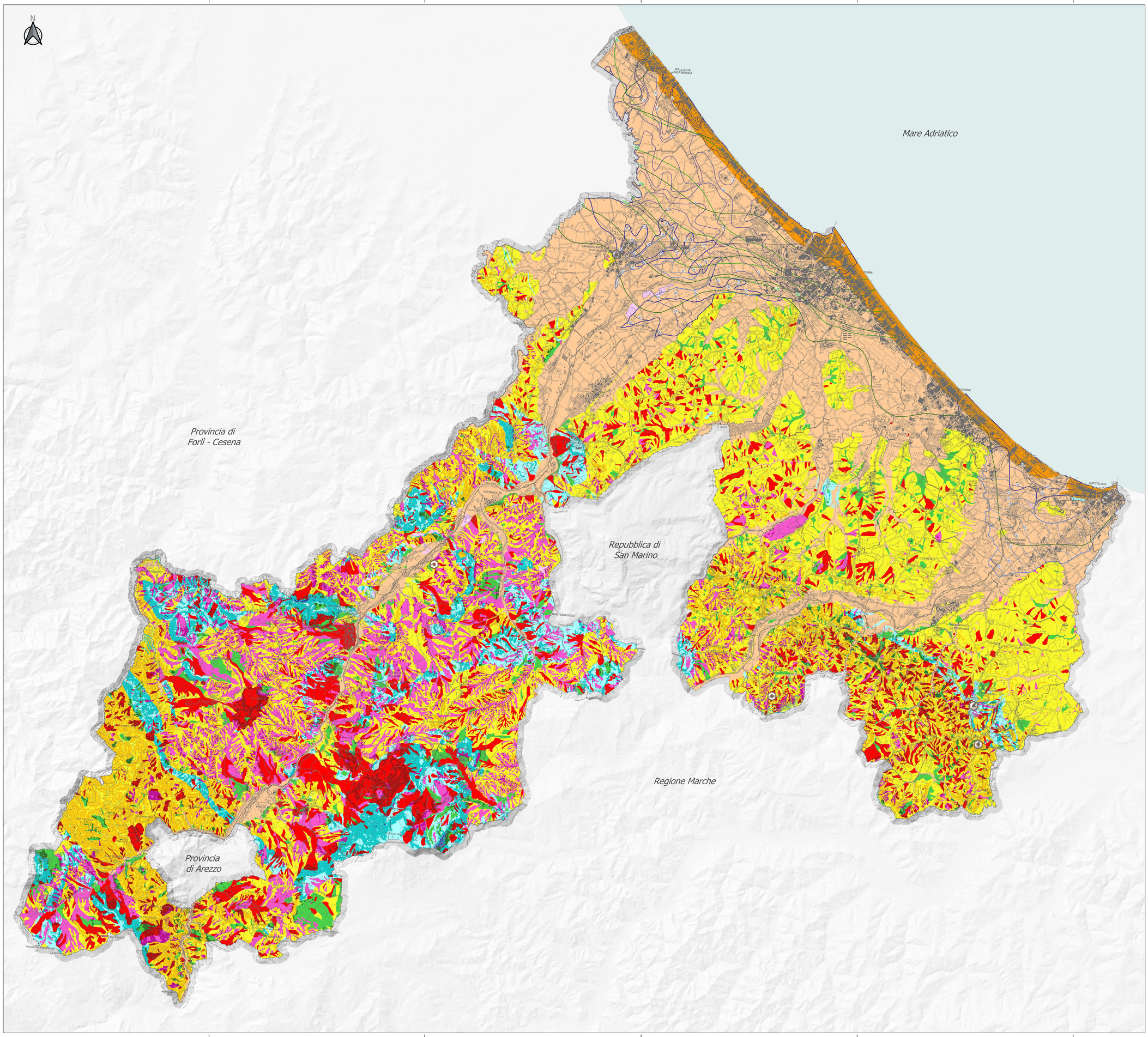
- b - Substrato rigido
- 15<b<50 - Substrato rigido con pendenze comprese tra 15° e 50°
- b>50 - Substrato rigido con pendenze maggiori di 50°
- p - Substrato non rigido
- p>15 - Substrato non rigido con penzenze maggiori di 15°
- d - Detrito di versante s.l.
- d>15 - Detrito di versante s.l. con pendenze maggiori di 15°
- a - Alluvioni
- a>15 - Alluvioni con pendenze maggiori di 15°
- f - Frana attiva
- f>15 - Frana attiva con pendenze maggiori di 15°
- q - Frana quiesciente
- q>15 - Frana quiesciente con pendenze maggiori di 15°
- s - Sabbie costiere sature
- h - Deposito di origine antropica
- Aree caratterizzate dalla presenza di cavità nel sottosuolo